

VISTA N.O.
ESC 1:100

- REFERENCIAS:**
- SECTOR A INTERVENIR - DEMOLICIÓN
 - AA 3 de ventana a retirar y reconectar
 - AA- Unidad exterior a retirar y reubicar

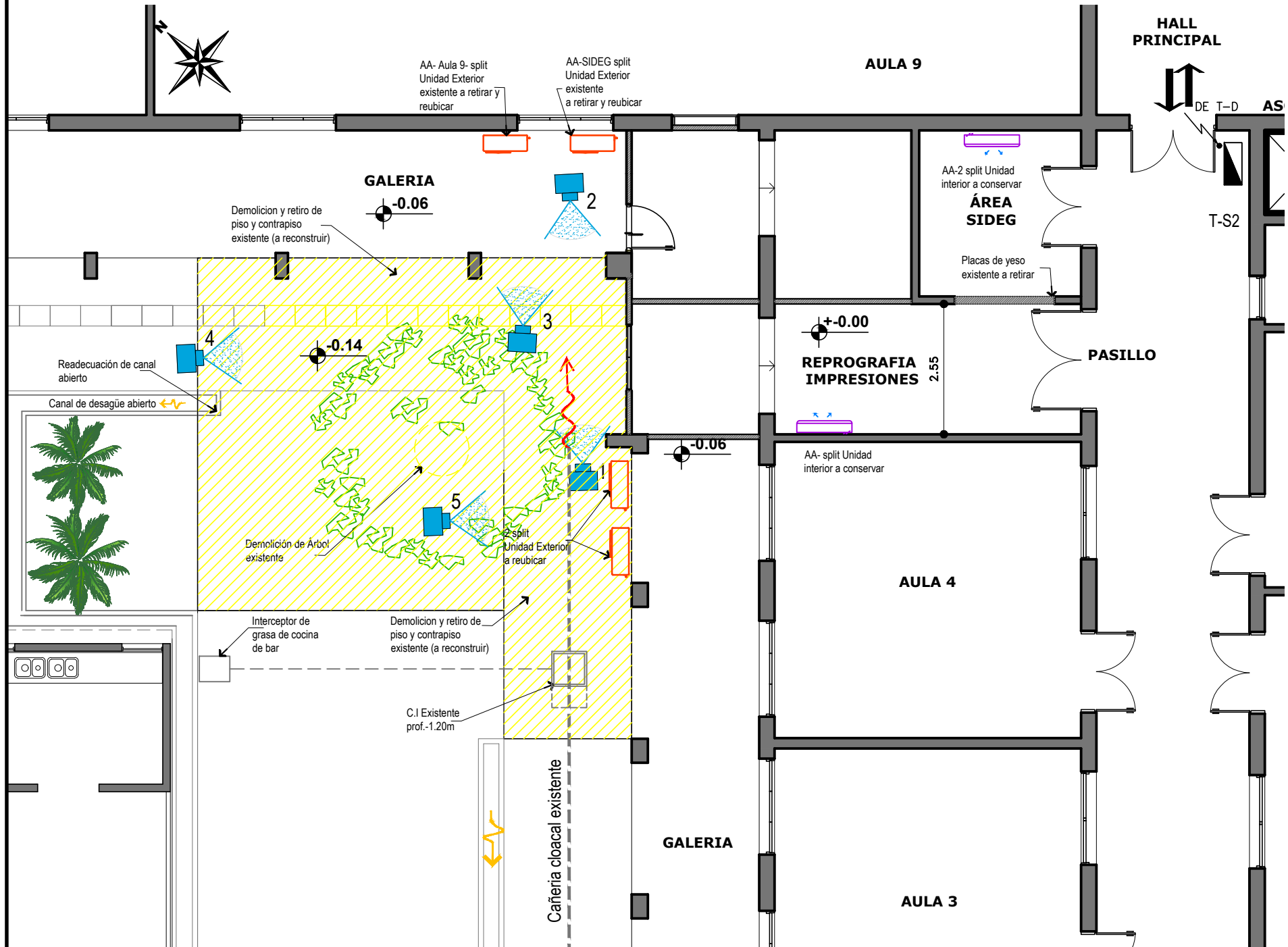

PLANTA BAJA HUMANIDADES
ÁREA CIDEC / IMPRESIONES / REPROGRAFÍA
ESC 1:100

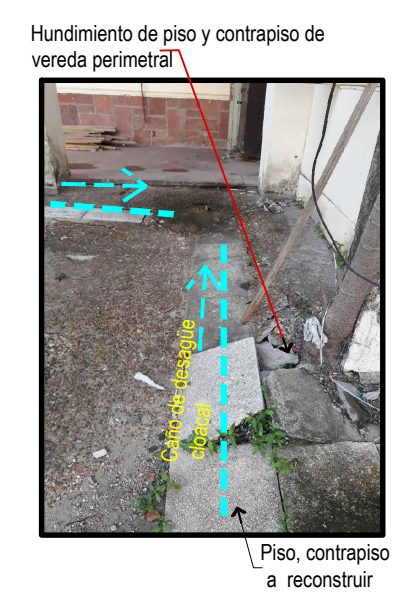

F. 1



F. 2



F. 3



F. 4

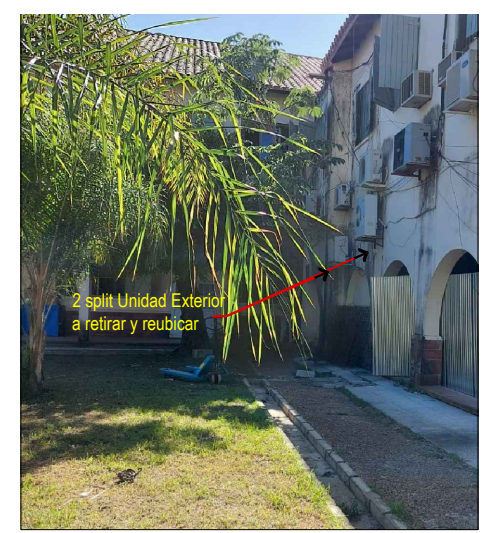

F. 5

UNNE PRESIDENCIA DE LA COMISION DE EDIFICIOS		DIRECCIÓN GESTIÓN DE ESTUDIOS Y PROYECTOS CAMPUS - RESISTENCIA - CHACO	
PRESIDENTE COMISION DE EDIFICIOS	Ing. José L. Basterra	OBRA: REFORMA DPTO. FILOSOFÍA Y ÁREA DE IMPRESIONES	PLANO N°:
VIC DCCION GESTIÓN ESTUDIOS Y PROYECTOS	Ing. Ana María Guinea	CONSTRUCCION: FACULTAD DE HUMANIDADES	RD 01
PROYECTO	Ing. Ana María Guinea Ing. Juan Nuñez Arq. Cecilia Gomila Arq. Gabriela Russo	PLANO: RELEVAMIENTO Y DEMOLICIÓN	
PROYECTO ELECTROMECÁNICO	Ing. Hernán Solari	UBICACION: CAMPUS UNIVERSITARIO Avda. LAS HERAS N° 727 - RCIA-CHACO	NOTA : TODAS LAS MEDIDAS Y NIVELES SE VERIFICARAN EN OBRA
			Abril /2022