

**PLANTA DEL SECTOR 2 - FACULTAD DE HUMANIDADES**  
ESC 1:100

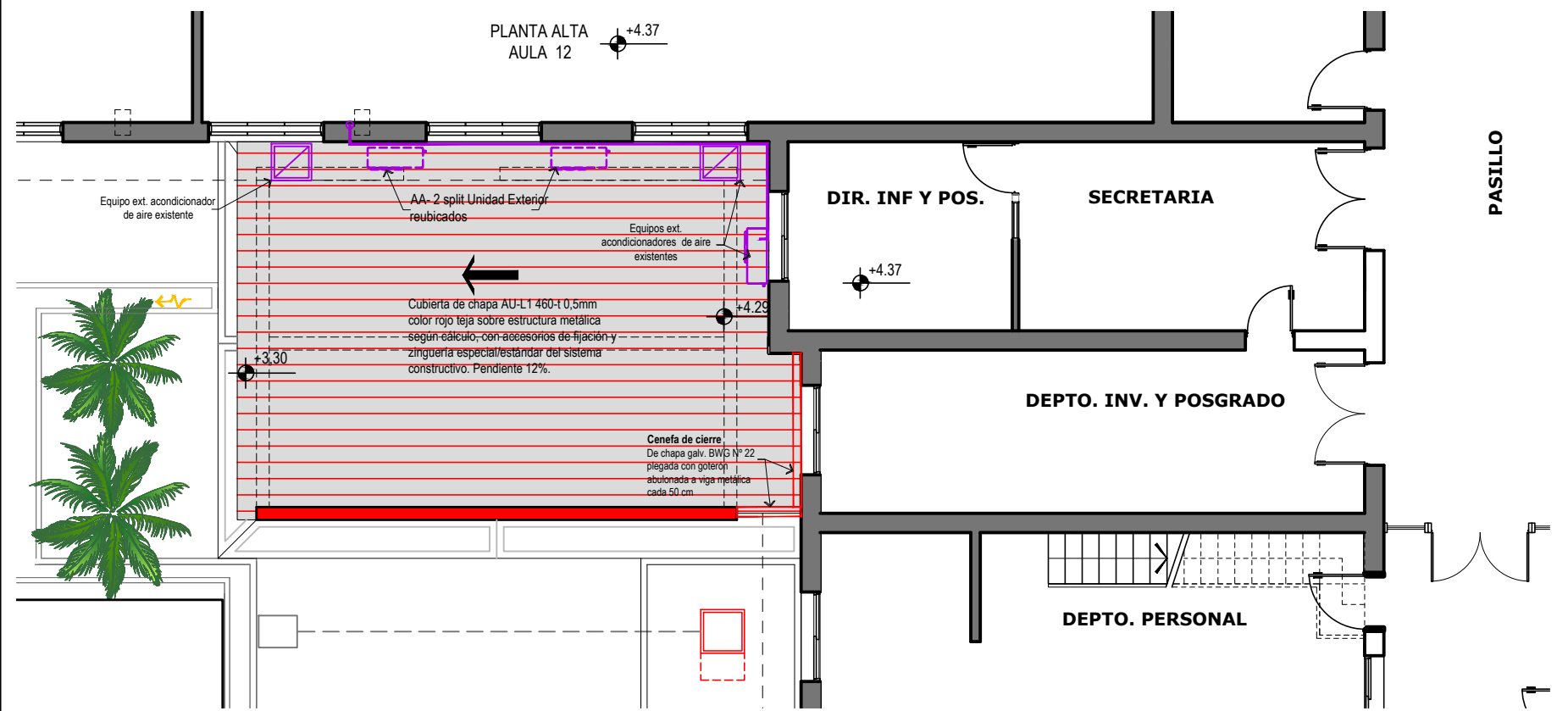

**PLANTA TECHO DEL SECTOR 2 - FACULTAD DE HUMANIDADES**  
ESC 1:100

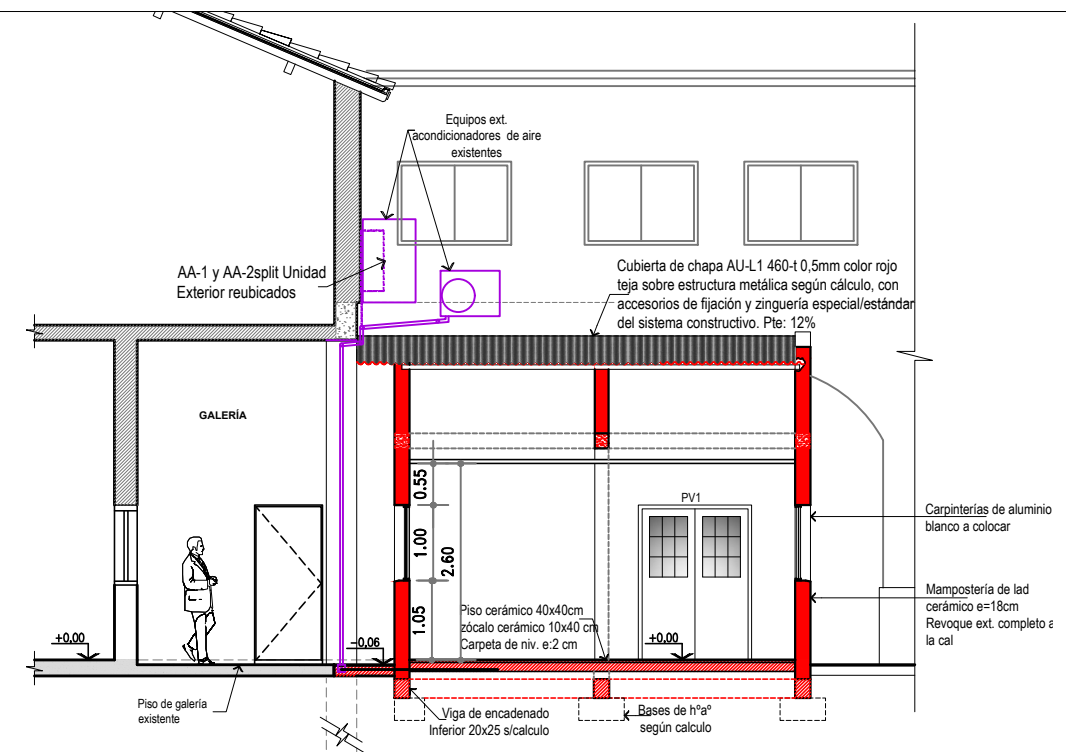

**CORTE B-B**  
ESC 1:100

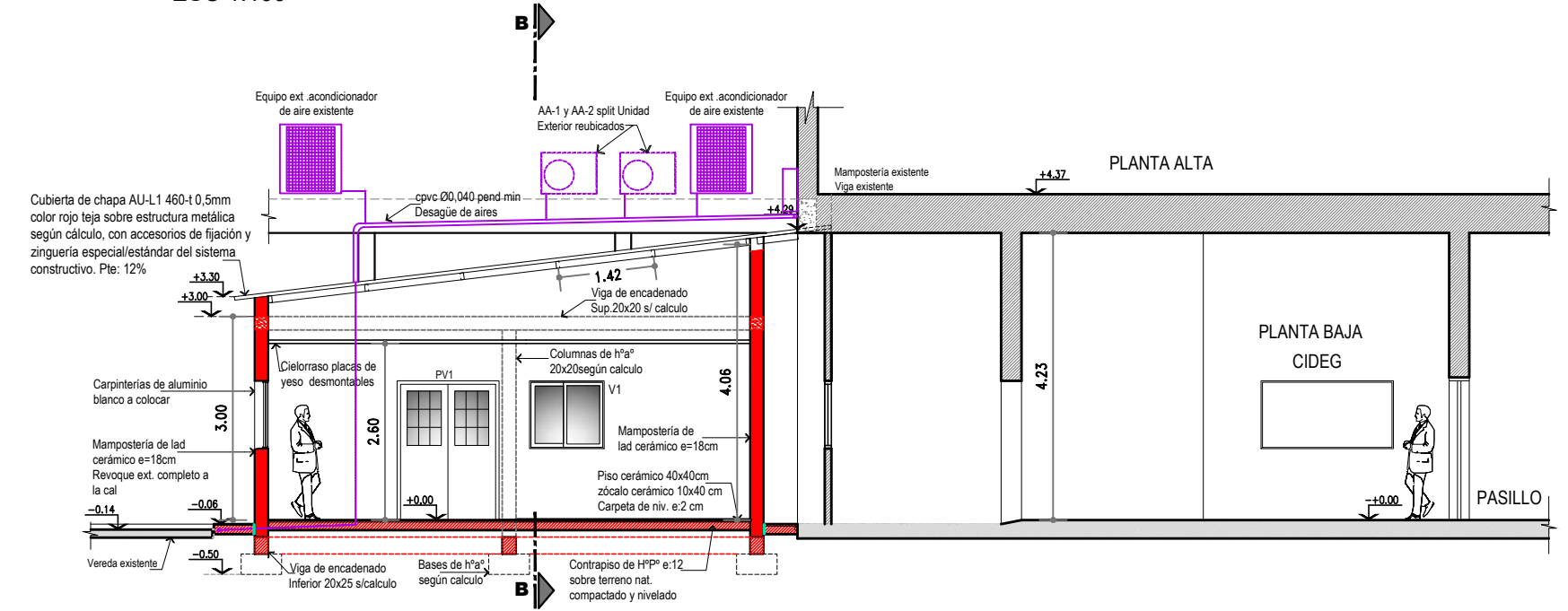

**CORTE A-A**  
ESC 1:100

- REFERENCIAS:**
- Mampostería existente
  - Mampostería de ladr. cerámico a ejecutar
  - Tabiques existentes
  - Junta de dilatación
  - Columnas de hormigón s/ cálculo
  - Desagüe de unidades exteriores
  - Piso y zócalo interior Cerámico 40x40 Asentado sobre carpeta niveladora
  - Cielorraso de placas de yeso junta tomada
  - AA existentes split Unidades exteriores
  - AA Aula 9 y AA CIDEG split Unidades exteriores reubicados

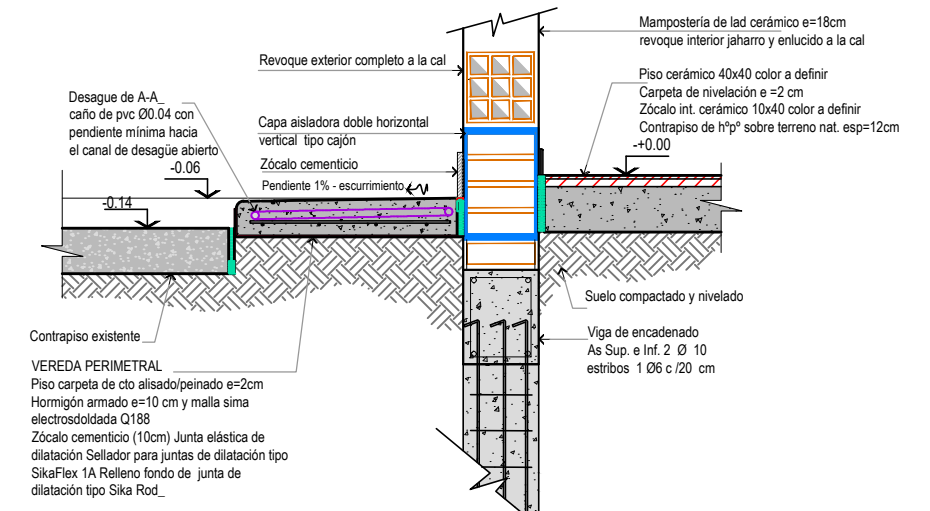

**DETALLE DE VEREDA PERIMETRAL**  
ESC 1:100

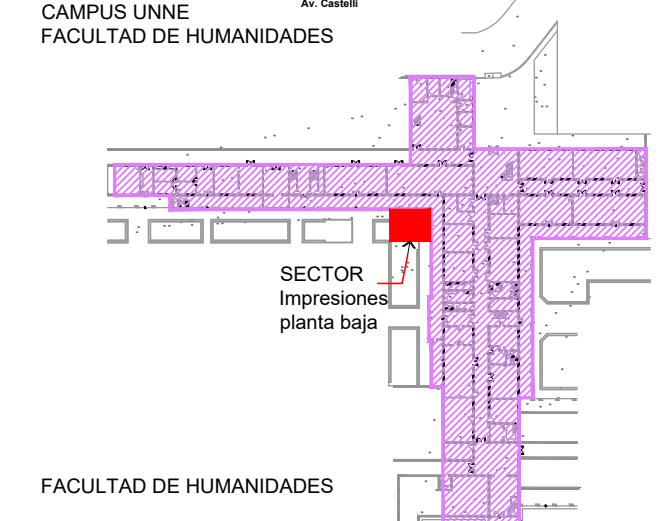
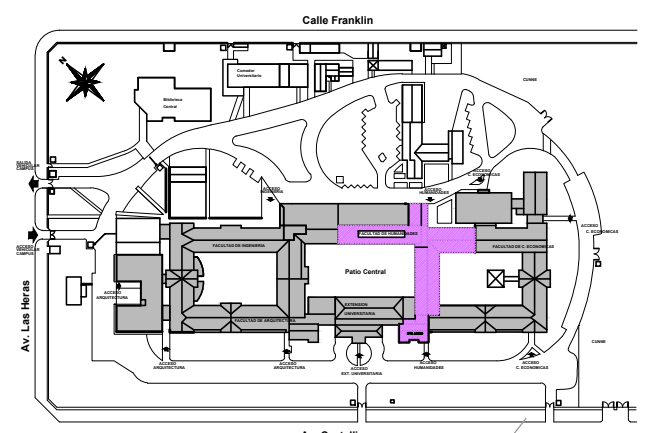

<b>UNNE</b> PRESIDENCIA DE LA COMISION DE EDIFICIOS		CAMPUS - RESISTENCIA - CHACO	
DIRECCIÓN GESTIÓN DE ESTUDIOS Y PROYECTOS		OBRA: <b>REFORMA DPTO. FILOSOFÍA Y ÁREA DE IMPRESIONES</b>	
PRESIDENTE COMISIÓN DE EDIFICIOS	Ing. José L. Basterra	CONSTRUCCIÓN: <b>FACULTAD DE HUMANIDADES</b>	PLANO Nº: <b>AR 01</b>
A/C DCIÓN GESTIÓN ESTUDIOS Y PROYECTOS	Ing. Ana María Guinea	PLANO: <b>PLANTA GENERALES Y CORTES SECTOR 2: ÁREA DE IMPRESIONES</b>	Abril /2022
PROYECTO	Ing. Ana María Guinea Ing. Juan Nuñez Arq. Cecilia Gomila Arq. Gabriela Russo	UBICACION: <b>CAMPUS UNIVERSITARIO Avda. LAS HERAS N° 727 - RCIA-CHACO</b>	
PROYECTO ELECTROMECÁNICO	Ing. Hernán Solari	NOTA: TODAS LAS MEDIDAS Y NIVELES SE VERIFICARAN EN OBRA	